مرکز مطالعات اسلامی بینش
WWW.BINESH.CC

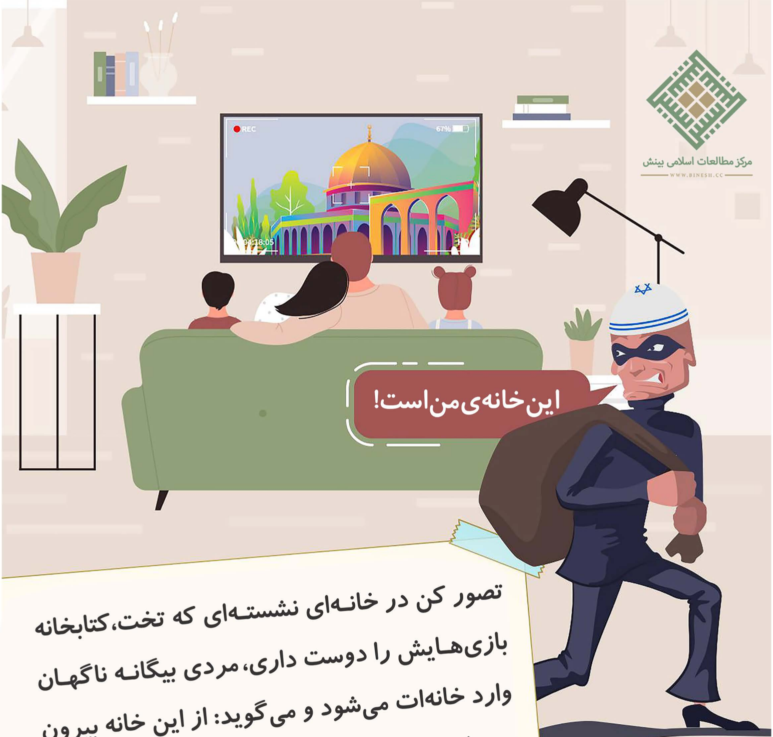

تصور کن در خانه‌ای نشسته‌ای که تخت، کتابخانه بازی‌هایش را دوست داری، مردی بیگانه ناگهان وارد خانه‌ات می‌شود و می‌گوید: از این خانه بیرون برو، این خانه و تخت و بازی مال من است!

چه احساسی خواهی داشت؟

این دقیقا همان چیزی است که برای کودکان در محله‌ی شیخ جراح در قدس اشغالی رخ می‌دهد!

داستان چیست؟

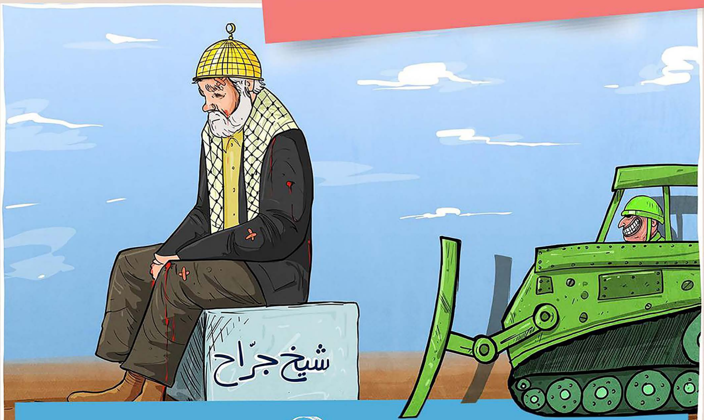

محله‌ی شیخ جراح
قدس- فلسطین

در داخل قدس اشغالی محله‌ای به‌نام «شیخ جراح» وجود دارد که ۲۸ خانه دارد و بیش از ۵۰۰ فلسطینی در آن زندگی

می‌کنند، و در آستانه‌ی ترک اجباری خانه‌هایشان قرار دارند.

28

خانه

500

فلسطینی

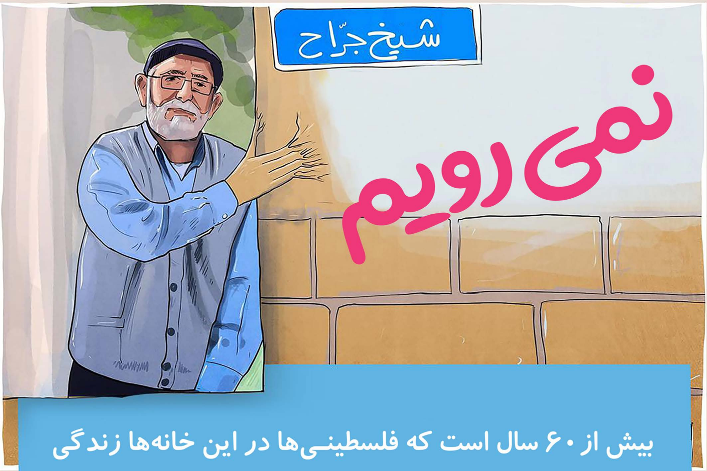

بیش از ۶۰ سال است که فلسطینی‌ها در این خانه‌ها زندگی می‌کنند، اما دزدهای صهیونیست به دروغ ادعا می‌کنند که صاحب این خانه‌ها هستند و فلسطنیان را از خانه‌هایشان بیرون می‌کنند.

محله‌ی شیخ جراح

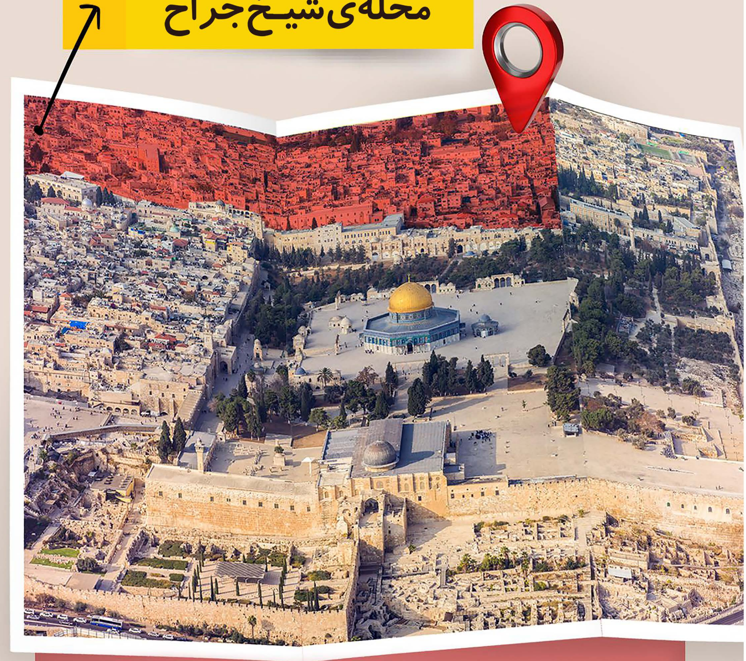

از آن جایی که فلسطینیان صاحب حق هستند، در برابر تهدیدهای صهیونیست‌ها تسلیم نشده، و برای حفاظت از خانه‌هایشان در جوار مسجد الاقصی مبارزه کرده،و از آن با تمام قدرت پاسبانی می‌کنند.

صهیونیست‌ها چه کسانی هستند؟

صهیونیست‌ها گروهی از یهودیان هستند که تلاش کردند یهودیان سراسر جهان را در سرزمین مقدس فلسطین جمع کنند و با اشغال زمین‌های فلسطین و اخراج فلسطینی‌ها از خانه‌هایشان و تصرف دارایی‌هایشان و سیطره بر مسجد الاقصی دولت خیالی خودشان را تشکیل دهند، آنگونه که در سال ۱۹۴۸ با اشغال فلسطین رخ داد.

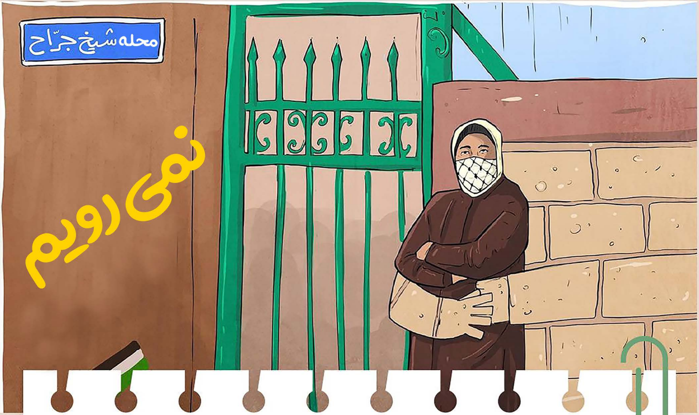

اشغال‌گری صهیونیست‌ها سال‌هاست که ادامه دارد، آن‌ها هر روز تلاش می‌کنند بر کل خاک فلسطین سیطره یافته و آرزوی خود در توسعه‌ی دولتشان را محقق سازند.

اما ساکنان فلسطین هیچگاه سکوت نکرده، و برای دفاع از خانه‌هایشان و مسجدالاقصی تلاش کرده‌اند، و در مقابل صهیونیست‌ها دست به کشتار آن‌ها زده‌اند همان‌طور که در سال ۲۰۰۰ محمدالدره کودک زیبای فلسطینی را کشتند در حالی که پدرش می‌خواست از او دفاع کند.

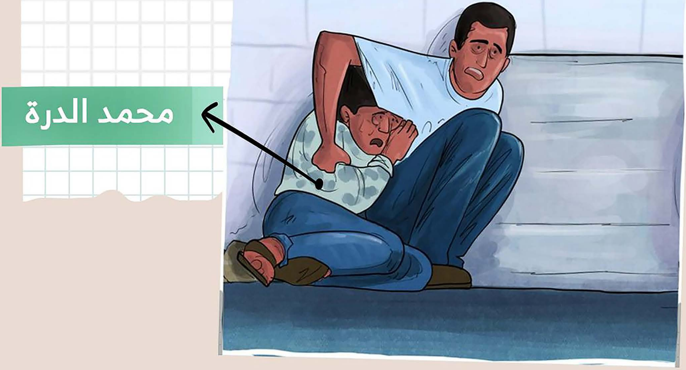

اما از مسجد الاقصی چه می دانیم؟

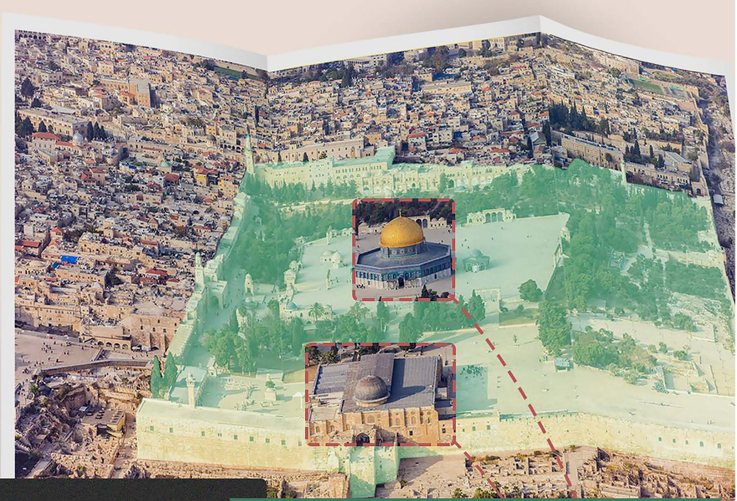

مسجد الاقصـــی مجموعه‌ای از ساختمان‌ها و بناهـای تاریخی در این چهـار دیواری بزرگ .است که مساحت آن ۱۴۴ هزار متر مربع است یعنی به‌اندازه ۳۵ زمین‌فوتبال درکنارهم.

۳۵
زمین‌فوتبال

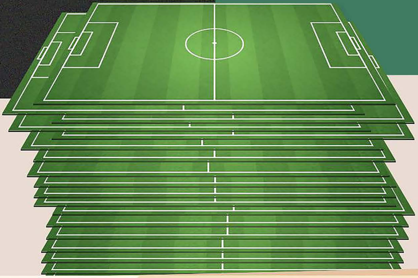

همه‌ی چیزهایی که در این دیوار هستند بخش‌هایـی از مسجد الاقصـی هستند از جمله: محوطـه‌ها، درها، مساجد، چاه‌ها، درخت‌ها، سکوها، و...

بیش از ۲۰۰ مکان و اثر تاریخی در این محدوده وجــود دارد، کـه مهــم تریــن آن عبـارتنـد از:

۱

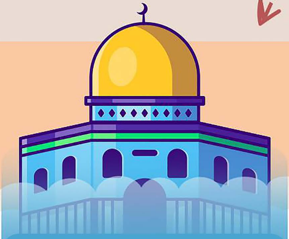

مسجد قبه‌ی صخره
دارای گنبد طلایی

این مسجد در قلب مسجد الاقصی قرار دارد و ساختمانی هشت ضلعی است، در کنار صخره‌ای است که گفته می‌شود پیامبر صلی‌الله‌علیه‌وآله از روی آن به آسمان عروج کرد زائران مسجد الاقصی این مسجد را به نام نمازخانه‌ی بانوان می‌شناسند.

۲

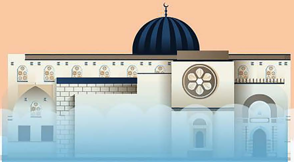

جامع قِبلی
دارای گنبد خاکستری

این مسجد در سمت قبله یعنی در جنوب مسجد الاقصی واقع شده و نمازخانه اصلی آقایان در مسجد الاقصی محسوب می‌شود و منبر نورالدین زنگی -رحمه‌الله- فرمانده دلاور مسلمانان در این مسجد قرار دارد.

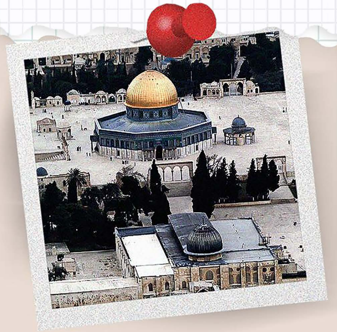

صهیونیست‌ها بارها و بارها به مسجد الاقصی یورش

برده و تلاش کرده‌اند با توسل به سلاح نمازگزاران را از آن خارج کنند.

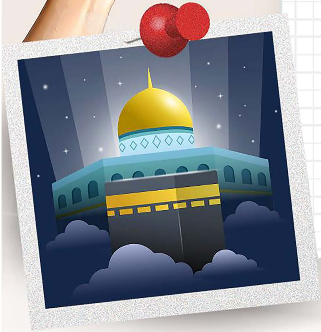

همه ما وظیفه داریم از مسجدالاقصی محافظت کنیم چون قبله‌ی نخست مسلمانان و سومین مسجدی است که سفر به نیت آن‌ها جایز است، گرچه خداوند قبله ما را به سوی مسجدالحرام تغییر داد اما مسجدالاقصی جایگاه ویژه‌ای مانند بیت‌الله‌الحرام در مکه و مسجد نبوی در مدینه‌ی منوره دارد.

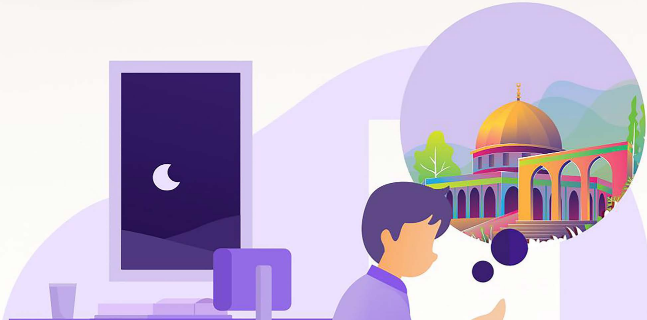

وظیفه‌ی من در برابر مسجدالاقصی:

وظیفه من این است که مسجدالاقصی را از دست صهیونیستهای غاصب رها سازم، و در راه آزادی مسجد الاقصی باید:

۱ خوب مسجدالاقصی را بشناسم، اگر آن را شناختم دوستش خواهم داشت.

۲ با دوستانم از مسجدالاقصی می گویم و آن‌ها را با مسجدالاقصی آشنا خواهم کرد.

۳ در برنامه‌هایی که برای حمایت از مسجدالاقصی برگزار می‌شود شرکت می‌کنم.

۴ از پروژه‌هایی که برای حمایت از مسجدالاقصی و خانواده‌هایی که در قدس زندگی می‌کنند اجرا می‌شود حمایت می‌کنم.

۵ اگر استعدادی دارم، از آن برای یاری مسجدالاقصی استفاده می‌کنم.

فلسطين
للأطفال
www.palestineforchildren.org